



Figure 41 - Plan de situation des planches de plan topographique de l'état actuel du terrain
(Source : CDCIO)

Les plans topographiques de la section sont présentés dans le document PA3.

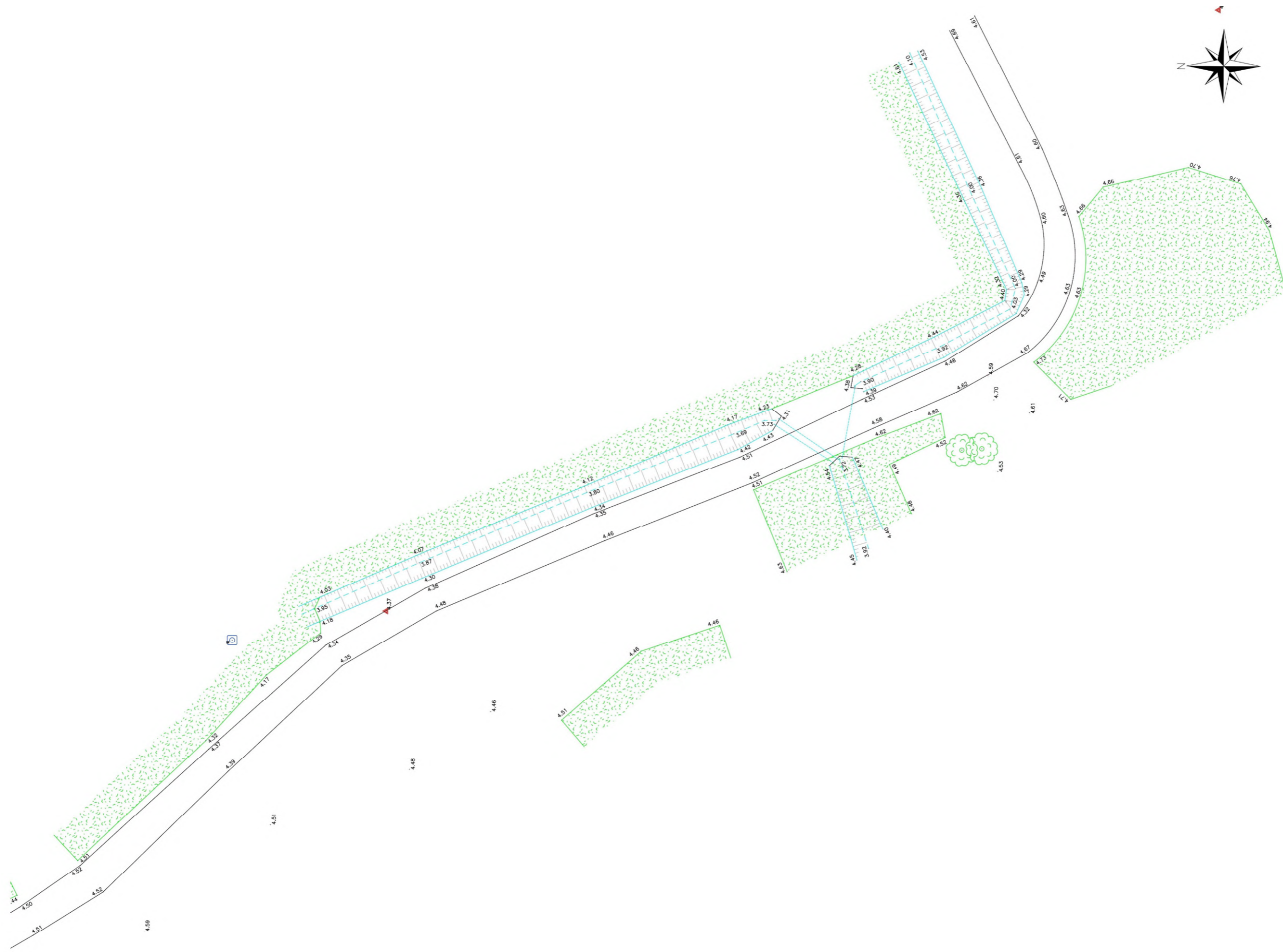

Figure 42 - Plan topographique Planche 1

PA 17486 23 X0005
 Date d'export : 27/10/2023
 La Br e Les Bains
 Date de depot : 07/07/2023
 Demandeur principal : Communaut  de Communes Ile d'OI ron
 Adresse du projet : x cf annexe Cerfa / SECTION 3 - Les Petites Chaumes
 Libelle : AUTRE_5_1.pdf

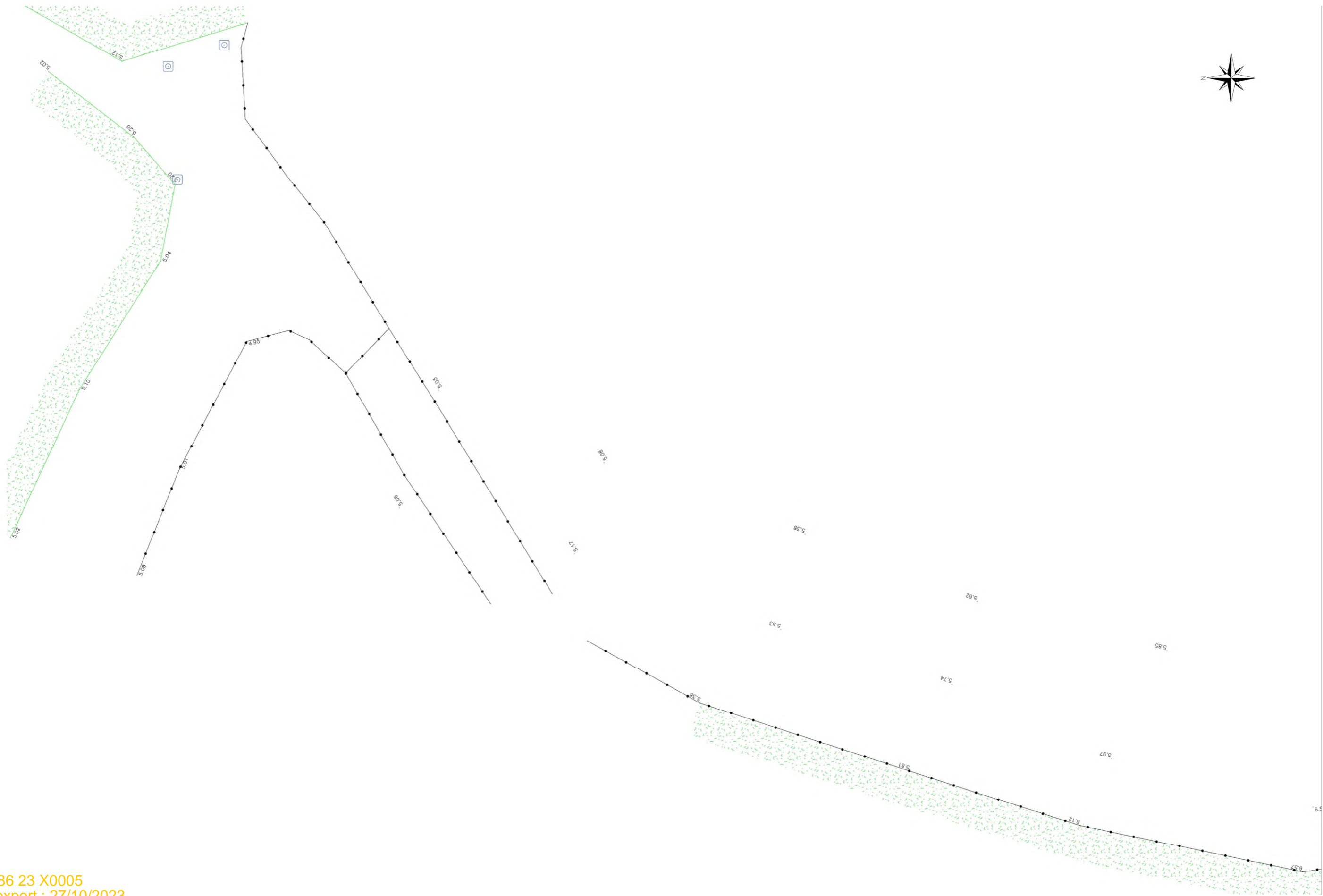

Figure 43 - Plan topographique Planche 2

PA 17486 23 X0005
 Date d'export : 27/10/2023
 La Br e Les Bains
 Date de depot : 07/07/2023
 Demandeur principal : Communaut  de Communes Ile d'OI ron
 Adresse du projet : x cf annexe Cerfa / SECTION 3 - Les Petites Chaumes
 Libelle : AUTRE_5_1.pdf

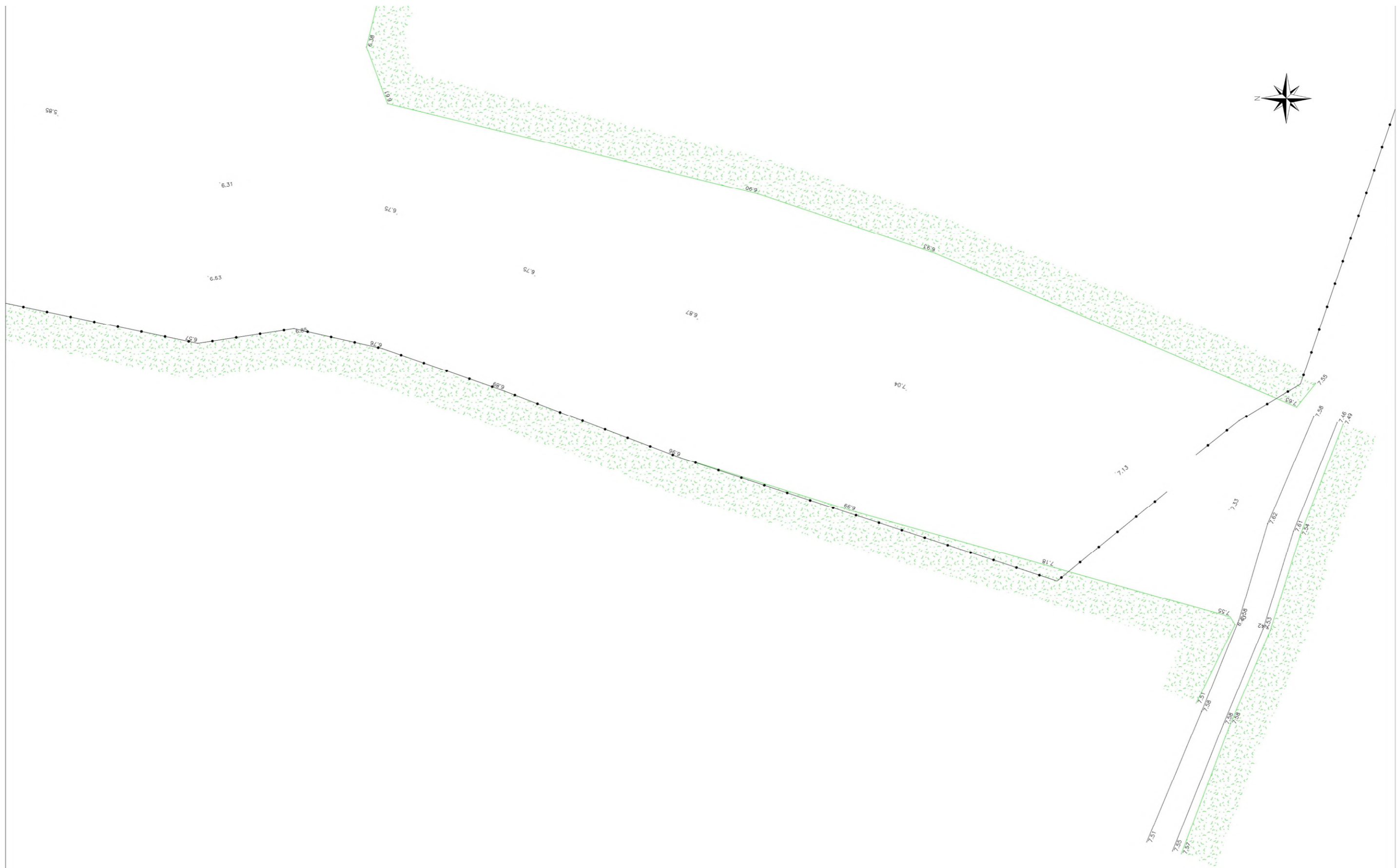

Figure 44 - Plan topographique Planche 3

PA 17486 23 X0005
 Date d'export : 27/10/2023
 La Br e Les Bains
 Date de depot : 07/07/2023
 Demandeur principal : Communaut  de Communes Ile d'Oron
 Adresse du projet : x cf annexe Cerfa / SECTION 3 - Les Petites Chaumes
 Libelle : AUTRE_5_1.pdf

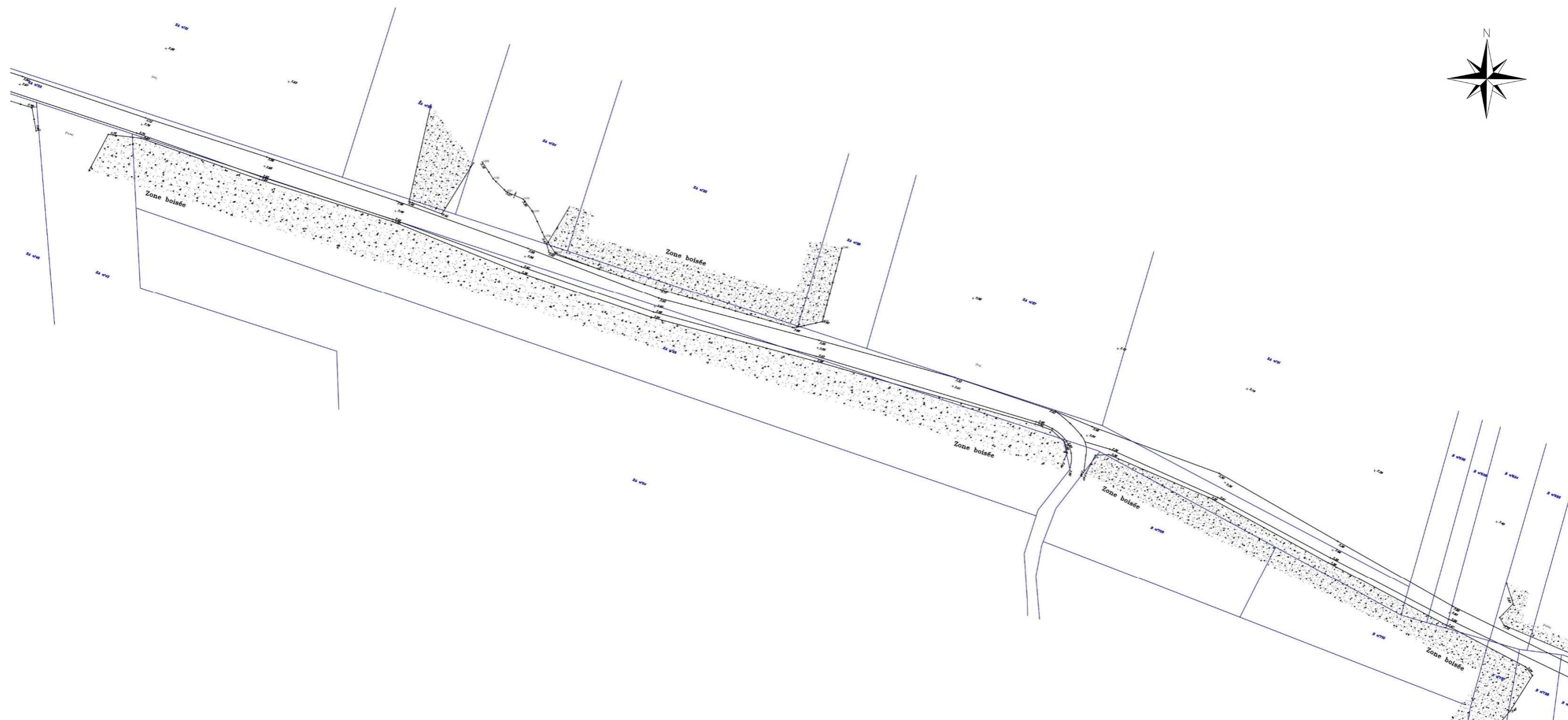

Figure 45 - Plan topographique Planche 4

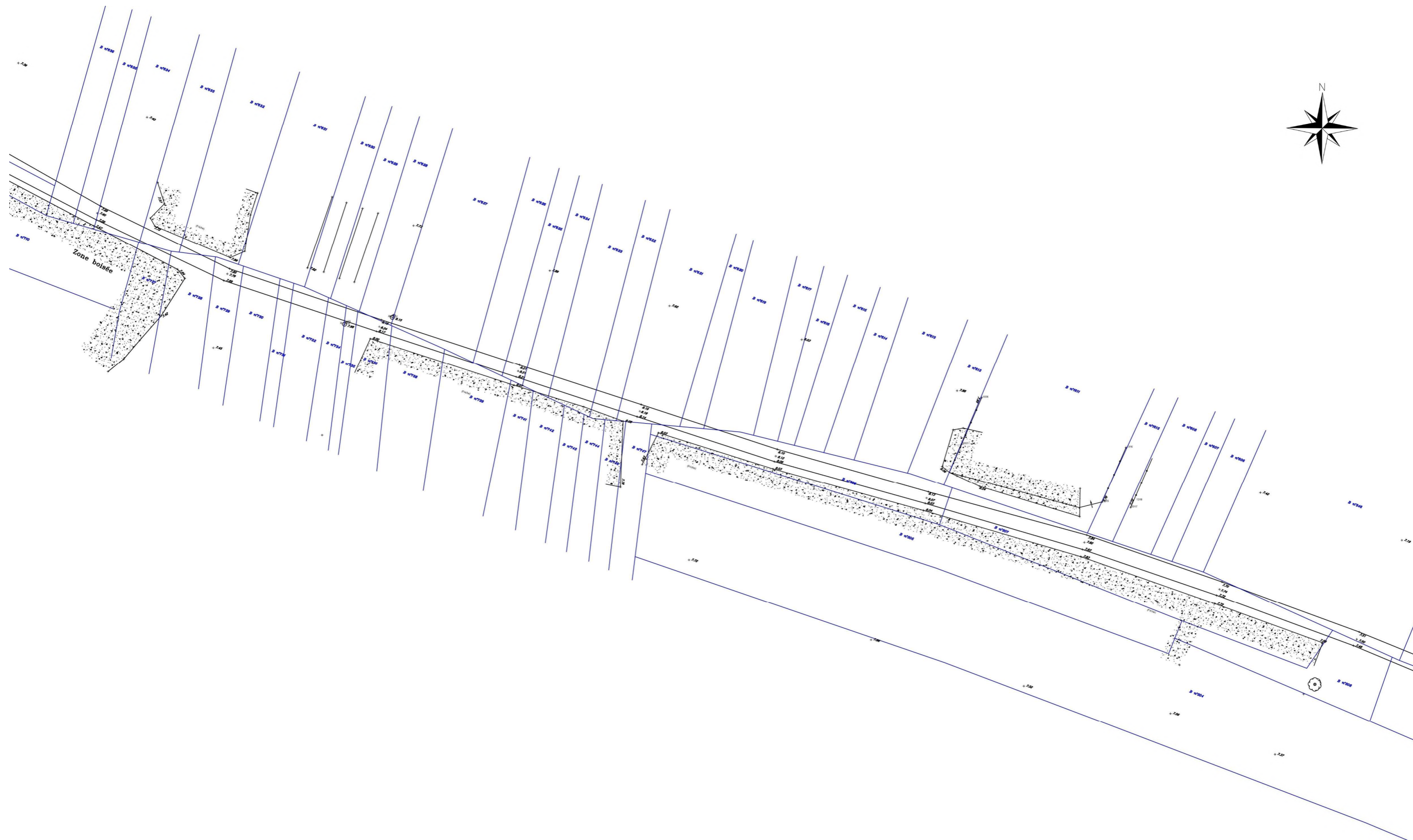

Figure 46 - Plan topographique Planche 5

PA 17486 23 X0005
 Date d'export : 27/10/2023
 La Br e Les Bains
 Date de depot : 07/07/2023
 Demandeur principal : Communaut  de Communes Ile d'Oron
 Adresse du projet : x cf annexe Cerfa / SECTION 3 - Les Petites Chaumes
 Libelle : AUTRE_5_1.pdf

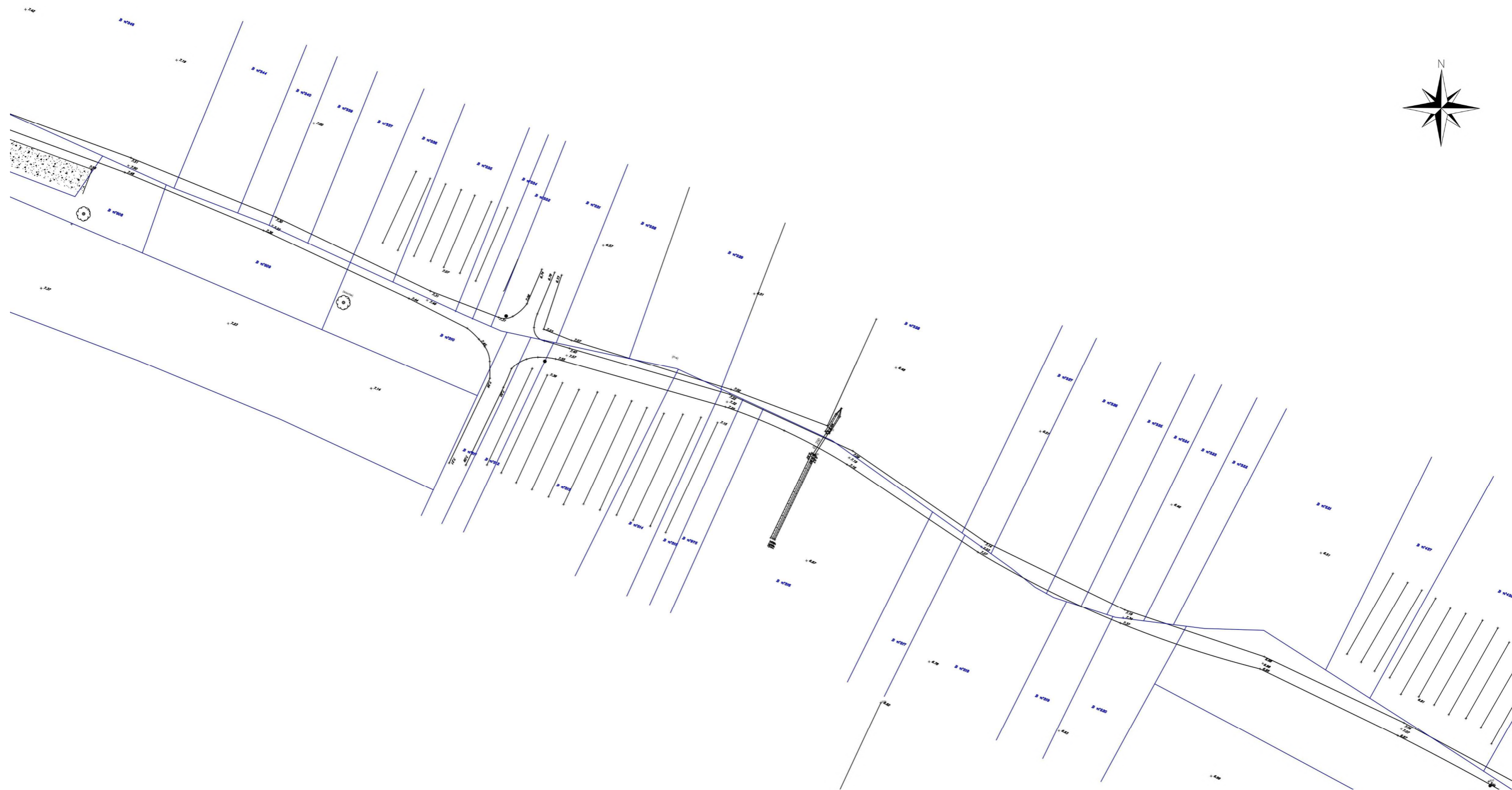

Figure 47 - Plan topographique Planche 6



Figure 48 - Plan topographique Planche 7

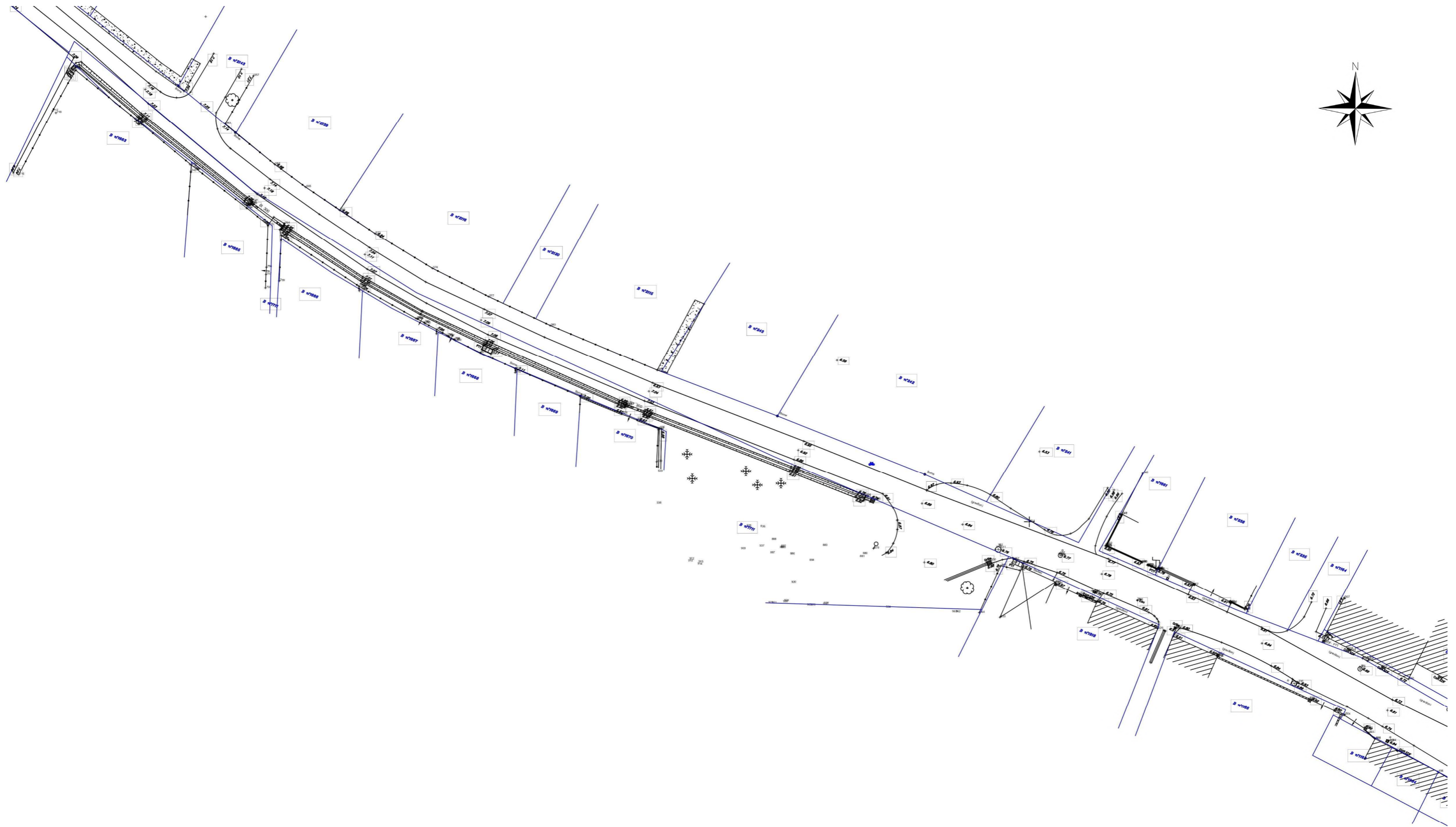

Figure 49 - Plan topographique Planche 8

PA 17486 23 X0005
 Date d'export : 27/10/2023
 La Br e Les Bains
 Date de depot : 07/07/2023
 Demandeur principal : Communaut  de Communes Ile d'Oron
 Adresse du projet : x cf annexe Cerfa / SECTION 3 - Les Petites Chaumes
 Libelle : AUTRE_5_1.pdf

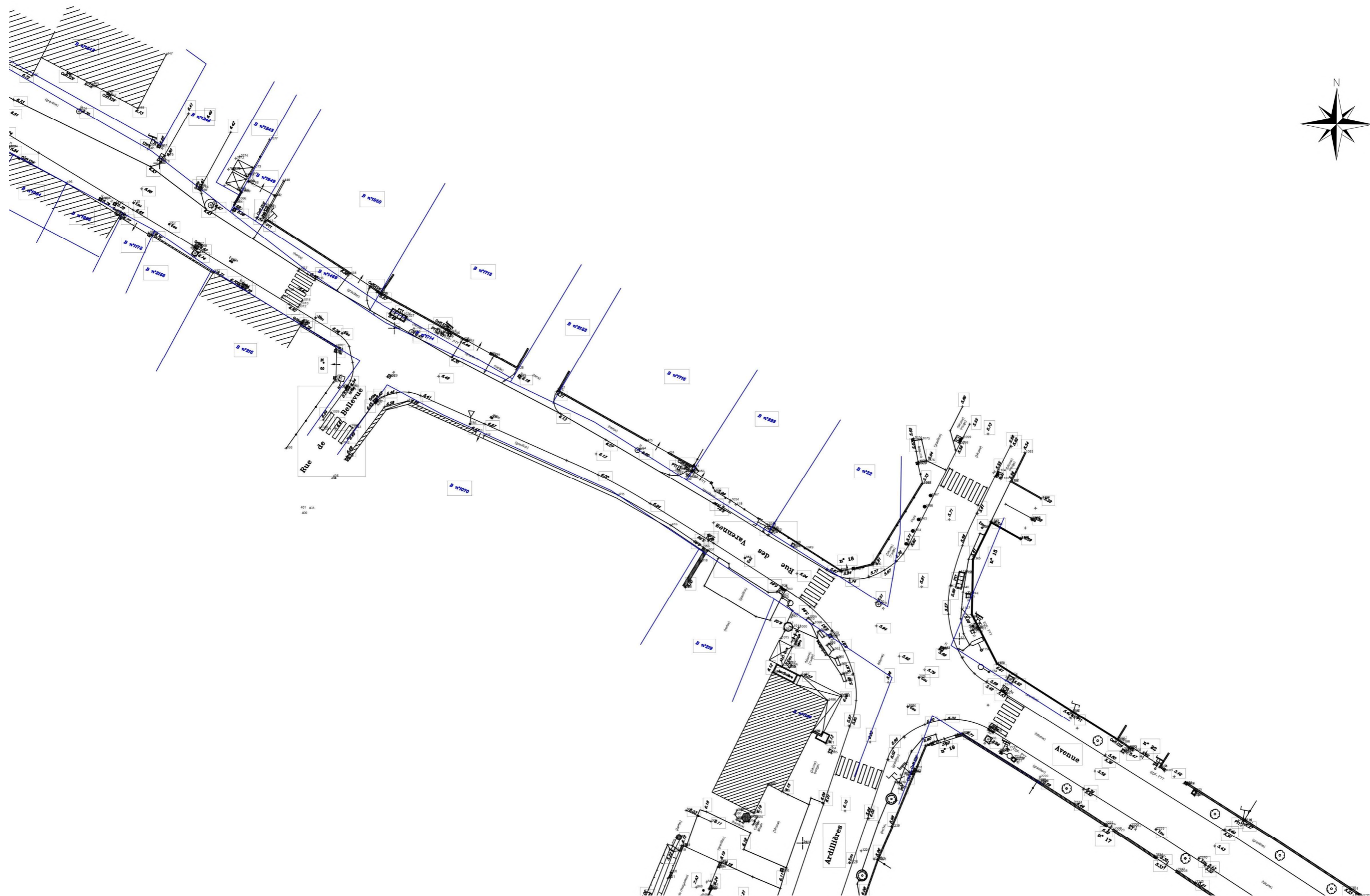

Figure 50 - Plan topographique Planche 9

PA 17486 23 X0005
 Date d'export : 27/10/2023
 La Br e Les Bains
 Date de depot : 07/07/2023
 Demandeur principal : Communaut  de Communes Ile d'O ron
 Adresse du projet : x cf annexe Cerfa / SECTION 3 - Les Petites Chaumes
 Libelle : AUTRE_5_1.pdf

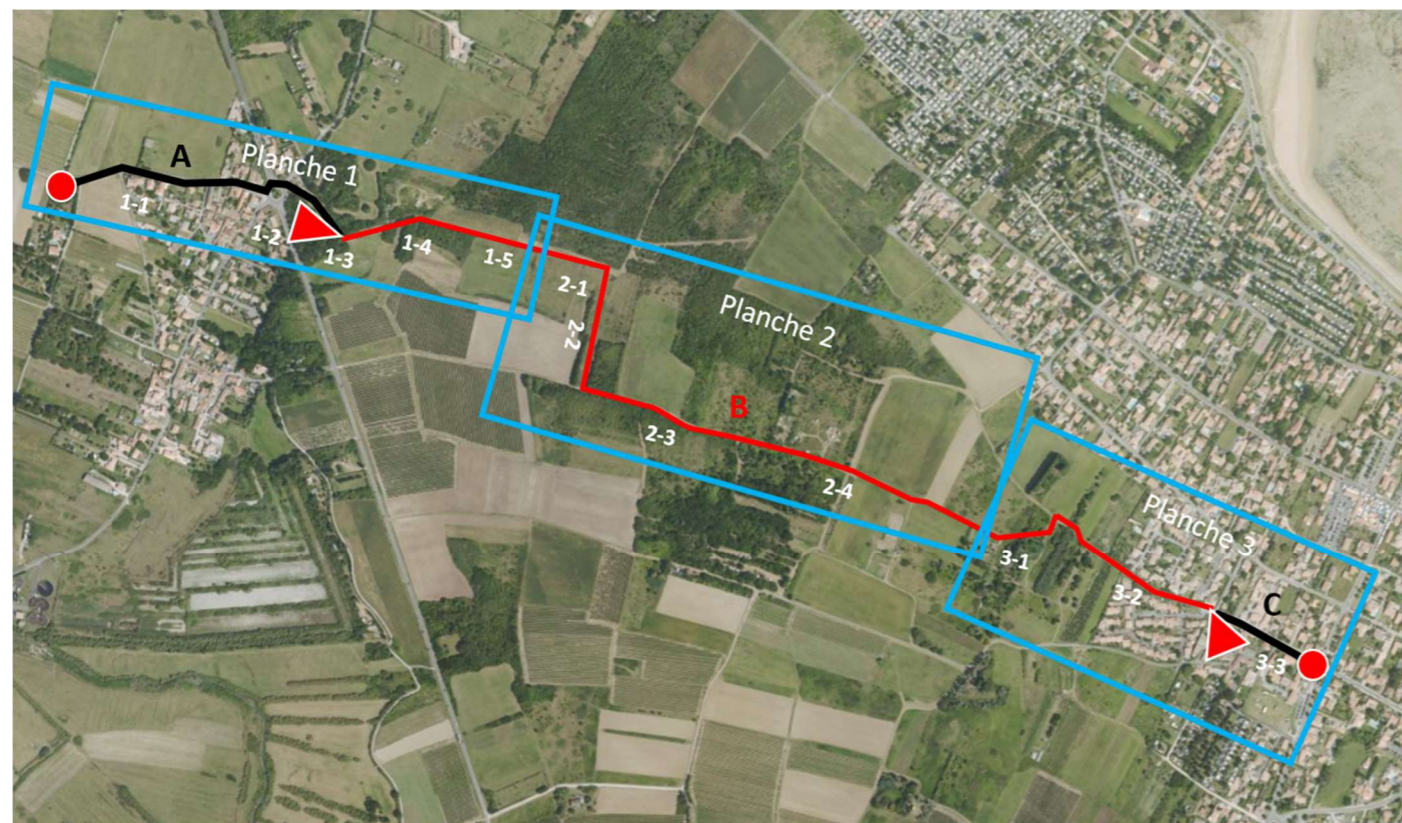

Figure 51 - Plan de situation des plans d'aménagement du projet
(Source : CDCIO)

Les plans d'aménagement de la section sont présentés dans le document PA4

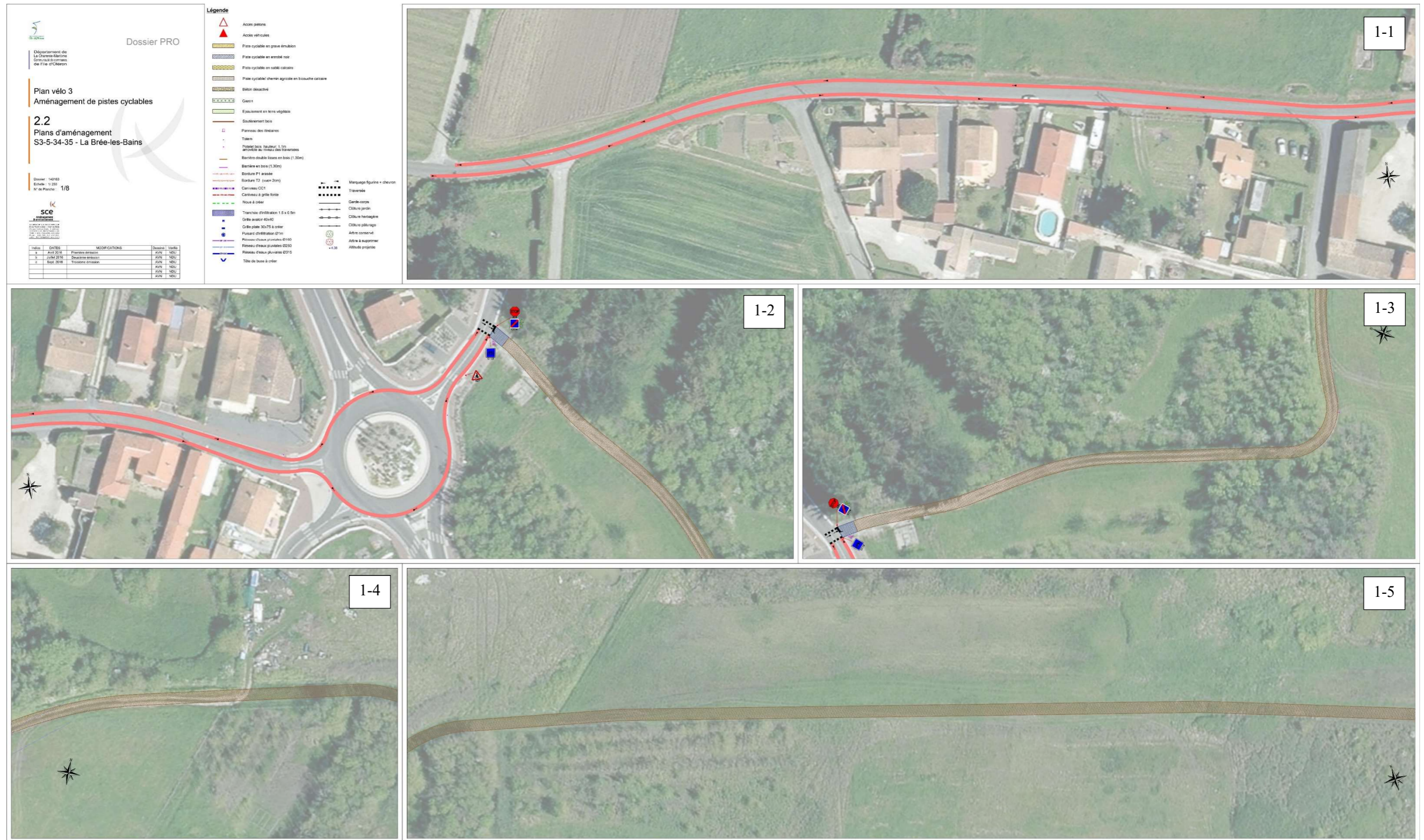

Figure 52 - Plan d'aménagement du projet – Planche N°1
(Source : SCE)

PA 17486 23 X0005
 Date d'export : 27/10/2023
 La Brée Les Bains
 Date de depot : 07/07/2023
 Demandeur principal : Communauté de Communes Ile d'Oron
 Adresse du projet : cf annexe Cerfa / SECTION 3 - Les Petites Chaumes
 Libelle : AUTRE_5_1.pdf

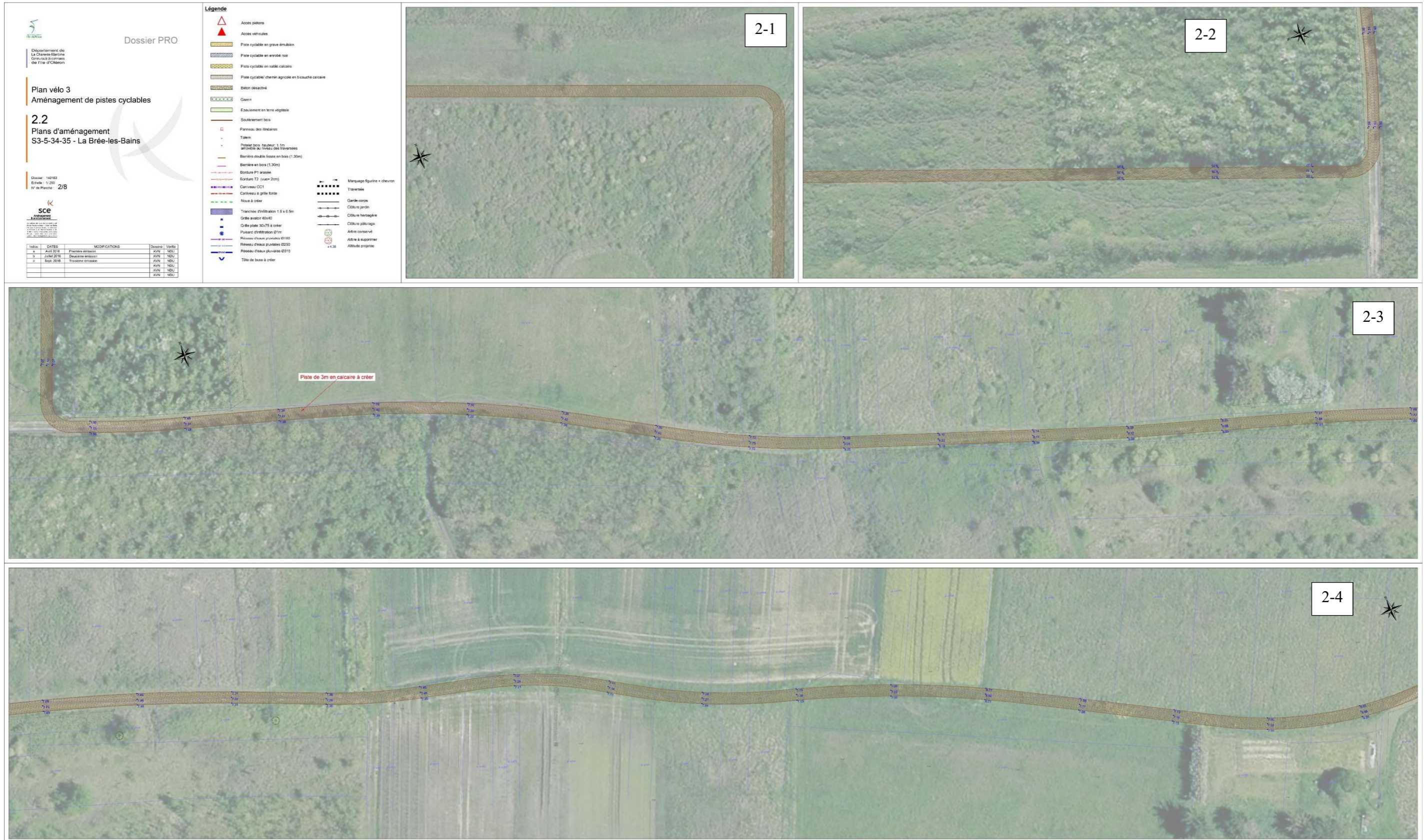

Figure 53 - Plan d'aménagement du projet – Planche N°2
(Source : SCE)

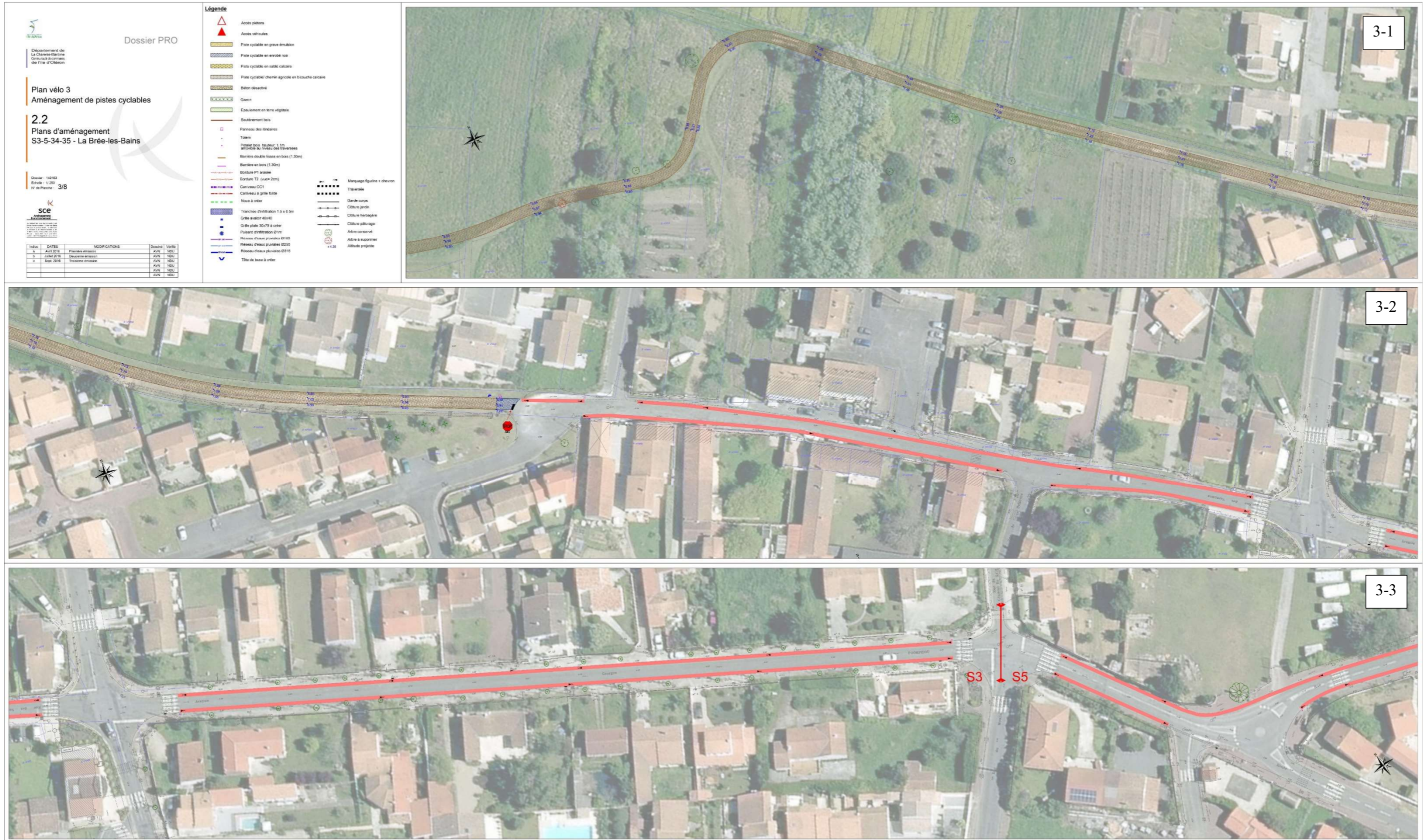

Figure 54 - Plan d'aménagement du projet – Planche N°3
(Source : SCE)

PIECE N°8 : PA5. COUPES FAISANT APPARAÎTRE LA SITUATION DU PROJET DANS LE PROFIL DU TERRAIN NATUREL

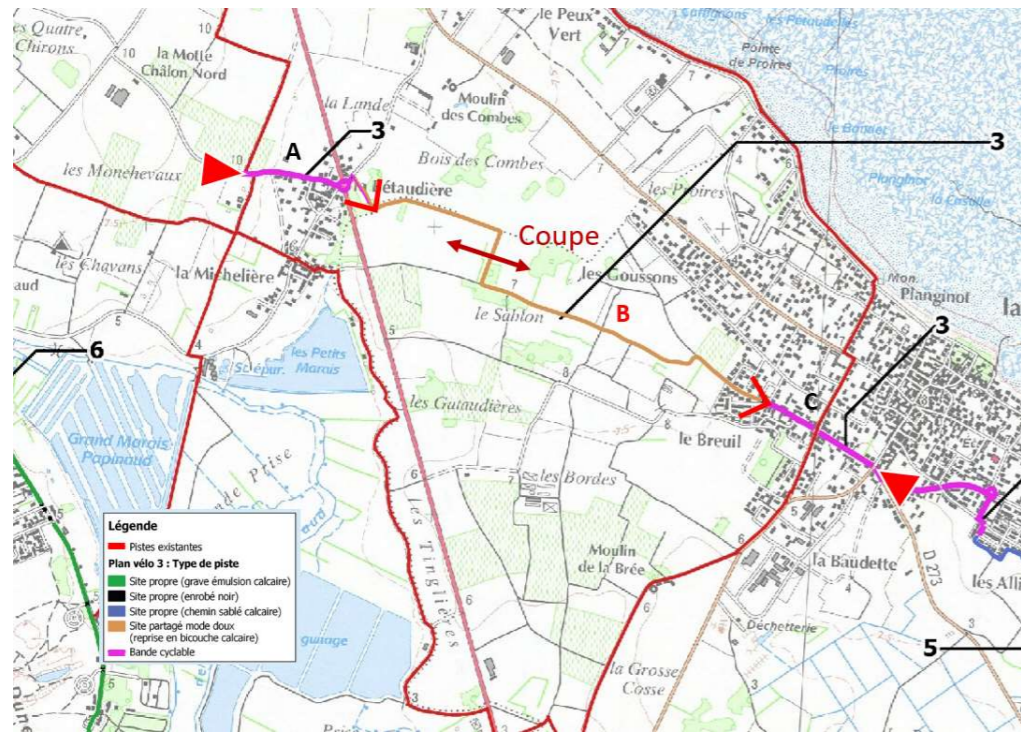

Figure 55 – Plan de situation des coupes
(Source : SCE)

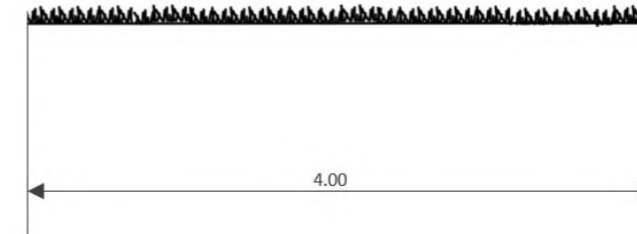

Figure 56 – Coupe Profil existant

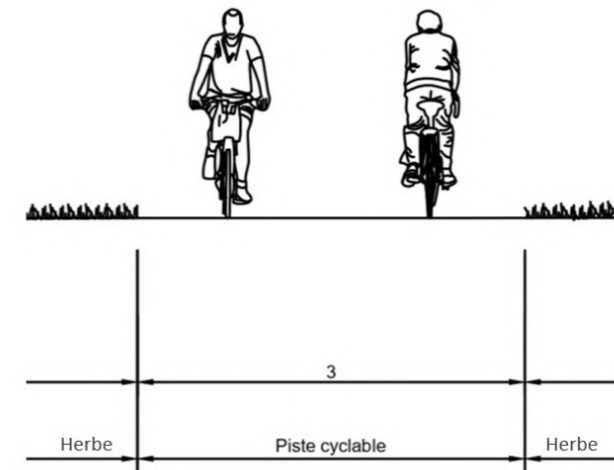

Figure 57 – Coupe Profil du projet

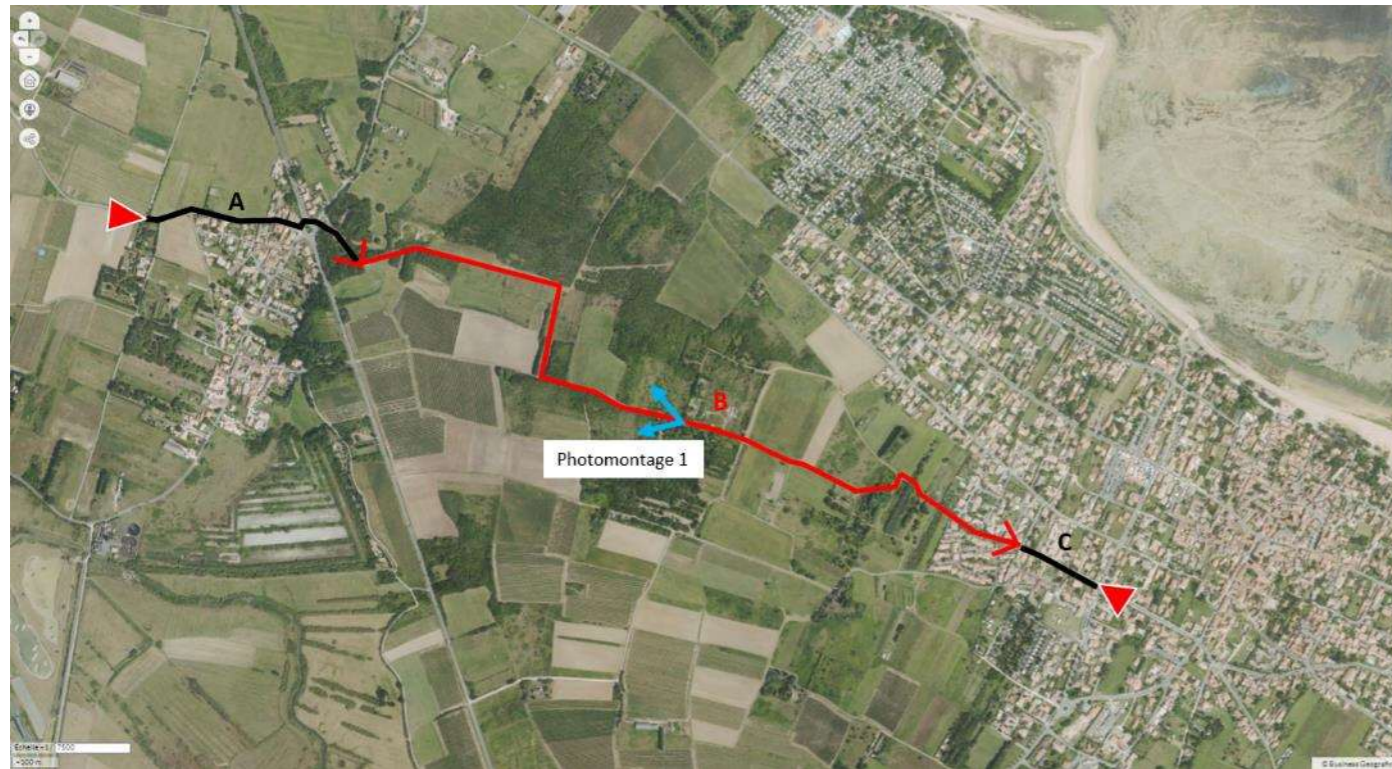

Figure 58 – Plan de situation des prises de vue pour photomontages
(Source : CDCIO)

ETAT INITIAL



ETAT PROJETÉ

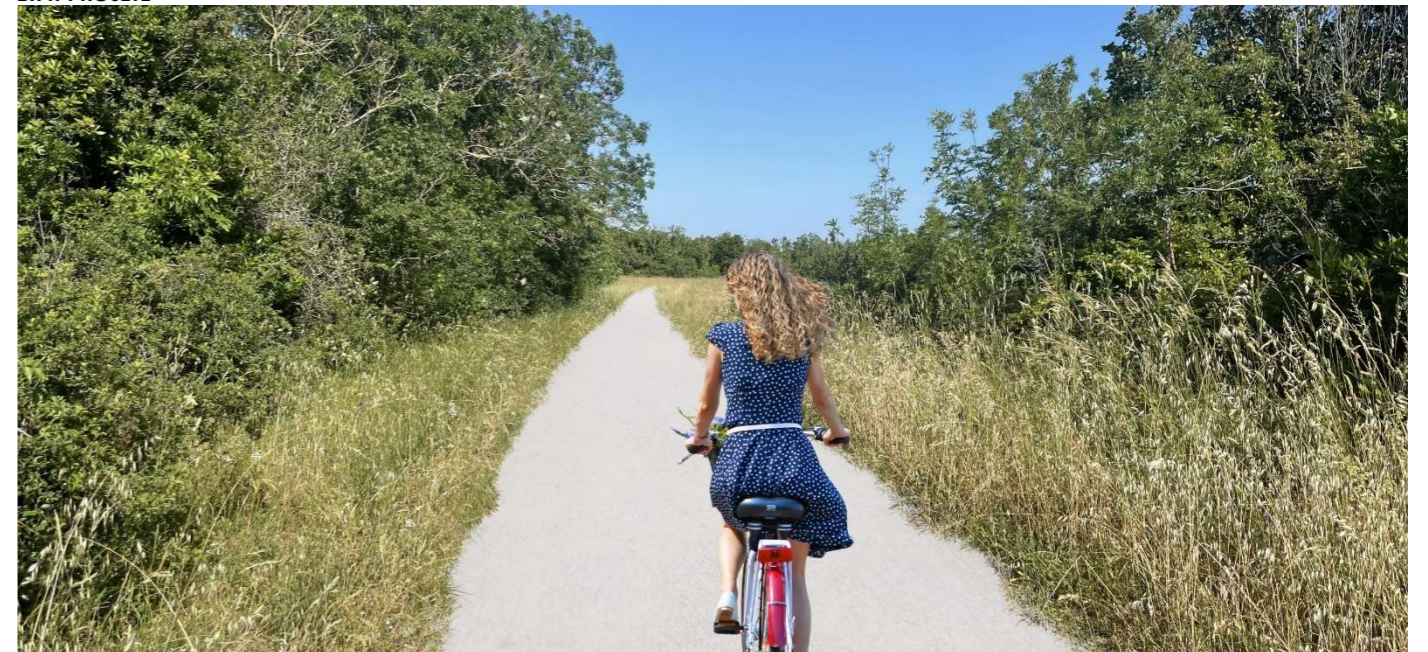

Figure 59 – Insertion paysagère n°1
Source : Atelier du périscope

La piste reprend le tracé d'un chemin rural existant. Le traitement de sol en bicouche calcaire permettra d'assurer la résistance nécessaire aux usages agricoles tout en assurant l'intégration du tracé dans le paysage.

